

EXTRACOLE

gestores de la educación en el tiempo libre



DOSSIER 2010 / 2011 EXCURSIONES



ISO 9001
BUREAU VERITAS
Certification





Índice

1. ABANILLA.....	3
2. AGUILAS.....	4
3. ALEDO.....	5
4. ALHAMA.....	6
5. ARCHENA.....	7
6. BLANCA.....	8
7. BULLAS.....	9
8. CALASPARRA.....	10
9. CARAVACA.....	11
10. CEHEGIN.....	12
11. CIEZA.....	13
12. FORTUNA.....	14
13. JUMILLA.....	15
14. LORCA.....	16
15. MAR MENOR (San Javier, San Pedro del Pinatar, Los Alcázares y la Manga del Mar menor).....	18
16. MAZARRON.....	22
17. MORATALLA.....	23
18. MULA.....	24
19. MURCIA.....	25
20. TORRE PACHECO.....	27
21. YECLA.....	28



1. ABANILLA



¿Cómo llegar?

Destinos	Distancia	Tiempo
Murcia - Abanilla	34 Km.	40 minutos



¿Qué podemos visitar?

	Horarios	Edades
★ Centro de Interpretación Paleontológica de la Sierra de Quibas	A convenir	Primaria y Secundaria
★ Ruta guiada "Rambla Salada"	De 10:00 a 14:00	A partir de 5 ^o de Primaria



2. AGUILAS



¿Cómo llegar?



Destinos	Distancia	Tiempo
Murcia - Águilas	115 Km.	1 hora y media

¿Qué podemos visitar?



	Horarios	Edades
★ Castillo de San Juan	De Martes a Domingo 11:30 a 13:00 y 16:00 a 18:00	Primaria y Secundaria
★ Torre de Cope	Diario	Primaria y Secundaria
★ Embarcadero del Hornillo	Monumento natural al aire libre	Primaria y Secundaria
★ Iglesia Parroquial de San José	De 08:00 a 13:00 y de 17:00 a 20:00	Primaria y Secundaria
★ Museo Arqueológico	De lunes tarde a domingos mañana de 10:30 a 17:20	Primaria y Secundaria
★ Museo del Ferrocarril	Diario de 10:00 a 12:00 y de 16:00 a 18:00	Primaria y Secundaria
★ Termas Romanas	Lunes 17:00 a 19:00 Miércoles y Viernes de 11:00 a 13:00 y 17:00 a 19:00	Primaria y Secundaria
★ Museo del Carnaval	Martes y Jueves de 11:00 a 13:00 y de 17:00 a 19:00 Sábados de 11:00 a 13:00	Primaria y Secundaria
★ Actividad: Explorando el fondo del mar	De 10:00 a 14:00 o De 15:00 a 19:00 De abril a octubre	A partir de 10 años
★ Itinerario "Puntas de Calnegre"	De 10:00 a 14:00 aprox.	A partir de 3º de primaria



3. ALEDO



¿Cómo llegar?



¿Qué podemos visitar?



Destinos	Distancia	Tiempo
Murcia – Aledo	60 Km.	50 minutos

	Horarios	Edades
★ Torre del Homenaje	Lunes a Viernes de 09:00 a 14:30	Primaria y Secundaria
★ Iglesia de Santa María la Leal	Concertar cita	Primaria y Secundaria
★ Muralla Urbana	Monumento al aire libre	Primaria y Secundaria
★ Ruta: Estrecho de la Arboleja	De 10:00 a 14:00 aprox.	A partir de 5º de Primaria





4. ALHAMA



¿Cómo llegar?



Destinos	Distancia	Tiempo
Murcia – Alhama de Murcia	37 Km.	30 minutos

¿Qué podemos visitar?



	Horarios	Edades
★ Castillo	No se puede visitar	
★ Iglesia de San Lázaro	Mañanas	Primaria y Secundaria
★ Museo Arqueológico "Los Baños"	Martes a Sábado de 10:00 a 14:00 y de 17:00 a 20:00 Domingos de 10:00 a 14:00	Primaria y Secundaria
★ Ruta guiada	Tercer sábado de cada mes	Primaria y Secundaria
★ Karting	Concertar	Primaria y Secundaria
★ Ruta guiada por Totana y Alhama	Concertar	Primaria y Secundaria





5. ARCHENA



¿Cómo llegar?



Destinos	Distancia	Tiempo
Murcia – Archena	28 Km.	25 minutos

¿Qué podemos visitar?



	Horarios	Edades
✦ Iglesia Parroquial	Mañanas	Primaria y Secundaria
✦ Castillo de Don Mario	Lunes a Viernes de 08:00 a 14:00	Primaria y Secundaria
✦ Centro de Interpretación turística del Valle de Ricote	Lunes a viernes 10:00-14:00 y 16:00 -19:00 h. Sábados: 10:00-13:00 y 16:00- 19:00 Domingos: 10:00 - 13:00	Primaria y Secundaria
✦ Ruta Guiada “Valle de Ricote”	De 10 a 14 aprox.	Primaria y Secundaria





6. BLANCA



¿Cómo llegar?



Destinos	Distancia	Tiempo
Murcia - Blanca	40 Km.	40 minutos

¿Qué podemos visitar?



	Horarios	Edades
★ Centro de Interpretación de la Luz y el Agua	Lunes y Martes: Cerrado Miércoles y Jueves: 10:00 - 14:00 Viernes y Sábados: 10:30 - 13:30 y 16:00 - 18:00 Domingos: 10:30 - 13:30	Primaria y Secundaria
★ Teatro Victoria	A convenir	Primaria y Secundaria
★ Casa del Conde de la Vallesa	A convenir	Primaria y Secundaria
★ Castillo	A convenir	Primaria y Secundaria
★ Iglesia Parroquial San Juan Evangelista	A convenir	Primaria y Secundaria
★ Blanca "Vía del Arte"	A convenir	Primaria y Secundaria
★ Descenso Río Segura	A convenir	Primaria y Secundaria
★ Descenso Río Segura Abarán - Blanca	A convenir	Primaria y Secundaria





7. BULLAS

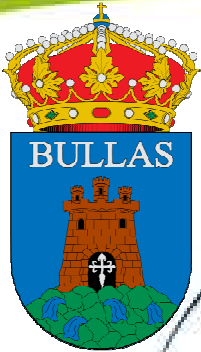

¿Cómo llegar?



Destinos	Distancia	Tiempo
Murcia – Bullas	59 Km.	50 minutos

¿Qué podemos visitar?



	Horarios	Edades
★ Iglesia de Nuestra Señora del Rosario	8:30 a 12:30 y 18:30 a 20:30	Primaria y Secundaria
★ Palacete de los Melgares	Monumento al aire libre	Primaria y Secundaria
★ Plaza Vieja	Monumento al aire libre	Primaria y Secundaria
★ Restos del Castillo	Monumento al aire libre	Primaria y Secundaria
★ Torre del Reloj	Monumento al aire libre	Primaria y Secundaria
★ Museo Don Pepe Marsilla	Jueves y Viernes De 11:00 a 14:00 Sábados de 11:00 a 14:00 y 17:00 a 20:00	Primaria y Secundaria
★ Museo del Vino	Martes a Sábado de 10:30 a 14:00 y de 17:00 a 20:00 Domingos y Festivos De 10:30 a 14:00 Lunes Cerrado	Primaria y Secundaria
★ Ruta “Los Molinos del Río Mula”	De 10:00 a 14:00	A partir de 5 ^o de Primaria
★ Ruta Casco Histórico	Concertar cita	Primaria y Secundaria
★ Centro de Agro ecología y Medio Ambiente de Murcia	Concertar cita	Primaria y Secundaria





8. CALASPARRA

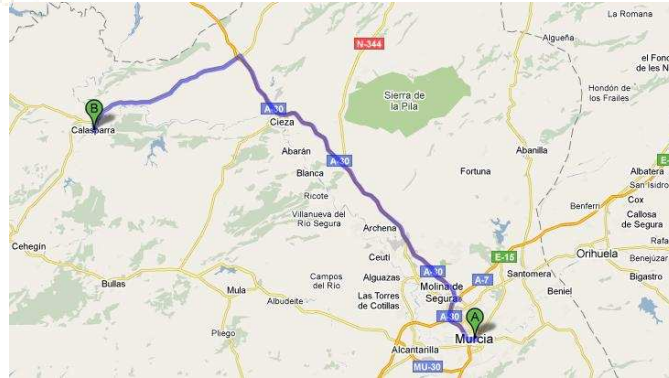

¿Cómo llegar?



Destinos	Distancia	Tiempo
Murcia – Calasparra	75 Km.	1 hora

¿Qué podemos visitar?



	Horarios	Edades
★ Santuario de la Esperanza	De lunes a Domingo de 09:00 hasta el Ocaso	Primaria y Secundaria
★ Iglesia de Nuestra Señora de la Merced	Todo el año: 8:30 a 12:30 y 18:30 a 20:30	Primaria y Secundaria
★ Ruta Senderismo “Bosques de Cañaverosa”	De 10:00 a 14:00	A partir de 3º de primaria
★ Iglesia Parroquial de San Pedro Apóstol	Consultar	Primaria y Secundaria
★ La Torre del Reloj	Monumento al aire libre	Primaria y Secundaria
★ Museo Arqueológico La Encomienda	Concertar visita	Primaria y Secundaria
★ Fundación Emilio Pérez Piñero	De martes a sábado de 9.00h a 14.00h	Primaria y Secundaria
★ Centro de Interpretación del Yacimiento Arqueológico Villa Vieja	Concertar visita	Primaria y Secundaria
★ Museo del Arroz	De martes a domingo de 11:00 a 14:00 horas	Primaria y Secundaria
★ Descenso del río Segura	A convenir	Primaria y Secundaria
★ Cueva del Puerto	A convenir	Primaria y Secundaria
★ Senderismo	A convenir	Primaria y Secundaria
★ Multiaventura	A convenir	Primaria y Secundaria





9. CARAVACA

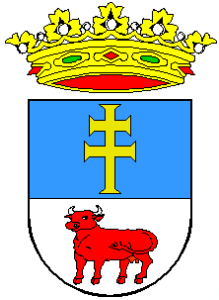

¿Cómo llegar?



Destinos	Distancia	Tiempo
Murcia – Caravaca de la Cruz	78 Km.	1 hora

¿Qué podemos visitar?



Vélez Rubio	Horarios	Edades
★ Fuentes del Marqués	Monumento natural al aire	Primaria y Secundaria
★ Centro de Interpretación de la Naturaleza	Concertar visita	Primaria y Secundaria
★ Santuario de la Vera Cruz y museo de la Vera Cruz	Consultar	Primaria y Secundaria
★ Museo Arqueológico “La Soledad”	Consultar	Primaria y Secundaria
★ Museo de la Fiesta	Consultar	Primaria y Secundaria
★ Museo Etnológico en Miniatura	Consultar	Primaria y Secundaria
★ Museo de la Musica Étnica de Barranda	Consultar	Primaria y Secundaria
★ Entrada Conjunta Museos		Primaria y Secundaria
★ Caravaca Jubilar para niños	3 horas y media de duración	Primaria y Secundaria
★ Ruta Guiada “Fuentes del Marqués”	De 10:00 a 14:00	Primaria y Secundaria

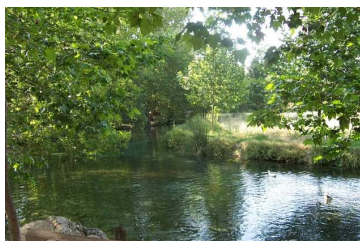
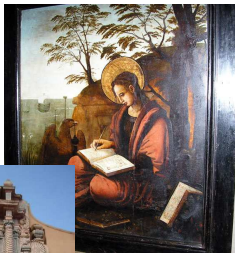



10. CEHEGIN



¿Cómo llegar?



Destinos	Distancia	Tiempo
Murcia – Cehegín	71 Km.	45 minutos

¿Qué podemos visitar?



	Horarios	Edades
★ Museo Arqueológico	Lunes a Domingo de 10:00 a 13:30	Primaria y Secundaria
★ Palacio de los Fajardos	Lunes a Domingo de 10:00 a 13:30	Primaria y Secundaria
★ Santuario de la Santísima Virgen de las Maravillas	Concertar cita	Primaria y Secundaria
★ Casa del Concejo	Concertar cita	Primaria y Secundaria
★ Iglesia – Museo Santa María Magdalena	Concertar cita	Primaria y Secundaria
★ Begastri, la Ciudad Perdida	Concertar cita	A partir de 7 años
★ Ruta turística Urbana	Concertar cita	Primaria y Secundaria
★ Parque ecológico	Concertar cita	Primaria y Secundaria
★ Multiaventura	Concertar cita	Primaria y Secundaria
★ Educación ambiental	Concertar cita	Primaria y Secundaria





11. CIEZA



¿Cómo llegar?



Destinos	Distancia	Tiempo
Murcia - Cieza	45 Km.	40 minutos

¿Qué podemos visitar?



	Horarios	Edades
★ Cueva – Sima de la Serreta	Diario	A partir de 9 años
★ Yacimiento Islámico Medina Siyasa	Diario	A partir de 8 años
★ Museo Siyasa	Martes a Sábado 11:00 a 13:30 y 17:30 a 21:00 Domingos 10:00 a 14:00	A partir de 6 años
★ Molino de Teodoro	Lunes a Viernes de 10:00 a 13:00	A partir de 6 años
★ Ruta Casco Urbano	A convenir	Primaria y Secundaria
★ Museo del Esparto	Concertar	Primaria y Secundaria
★ Rafting en el Segura	Concertar	A partir de 10 años
★ Viaje al centro de la tierra	Concertar	A partir de 14 años





12. FORTUNA

Fortuna



¿Cómo llegar?



Destinos	Distancia	Tiempo
Murcia – Fortuna	30 Km.	35 minutos aprox.

¿Qué podemos visitar?



	Horarios	Edades
✦ Iglesia de la Purísima Concepción	30 o 45 minutos antes del culto Lunes a Sábado 18:15 aprox. Domingos 11:15 aprox.	Primaria y Secundaria
✦ Cueva negra	Concertar visita	Primaria y Secundaria
✦ Ermita de San Roque	Domingos de 10:00 a 11:00 (consultar)	Primaria y Secundaria
✦ Ruta “Rambla Salada”	De 10:00 a 14:00	Primaria y Secundaria
✦ Sierra de la Pila	Paraje natural	Primaria y Secundaria
✦ Actividades Sierra de la Pila	Depende de las actividades	Primaria y Secundaria



Fuente 14 de 29





13. JUMILLA

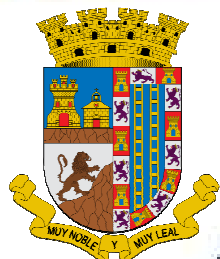

¿Cómo llegar?



Destinos	Distancia	Tiempo
Murcia – Jumilla	78 Km.	1 hora

¿Qué podemos visitar?



	Horarios	Edades
★ Castillo	Cerrado temporalmente	
★ Palacio del Antiguo Concejo - Museo Arqueológico	Martes-Viernes 09:00 a 14:30 Sábados, Domingos y Festivos de 11:30 a 14:30 Lunes cerrado	Primaria y Secundaria
★ Iglesia de Santiago Apóstol	Concertar visita	Primaria y Secundaria
★ Monasterio de Santa Ana	Martes a Sábado 10:00 a 13:00 De 16:00 a 18:30 y de 16:00 a 17:30 (en invierno) Domingos y festivos 10:00 a 11:30	Primaria y Secundaria
★ Museo de la Semana Santa	Martes a Sábado de 10:00 a 14:00 Domingos de 11:00 a 14:00	Primaria y Secundaria
★ Jardín Botánico de la Estacada	Verano 8:00 a 21:30 Invierno 8:00 a 18:00	Primaria y Secundaria



14. LORCA

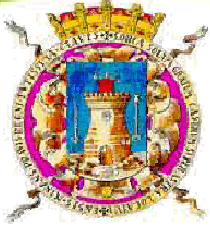

¿Cómo llegar?



Destinos	Distancia	Tiempo
Murcia – Lorca	75 Km.	55 minutos

¿Qué podemos visitar?



	Horarios	Edades
★ <i>Fortaleza del Sol</i>	<i>Lunes a Domingo de 10:30 a 18:30</i>	<i>Primaria y Secundaria</i>
★ <i>Centro de visitantes de la Merced</i>	<i>De Martes a Domingo de 10:00 a 14:00 Cerrado tardes excepto sábado</i>	<i>Primaria y Secundaria</i>
★ <i>Museo Arqueológico</i>	<i>De Martes a Domingo: 10:00 - 14:00 17:00 - 19:30 Cerrado Lunes todo el día y Domingo por la tarde.</i>	<i>Primaria y Secundaria</i>
★ <i>Palacio de Guevara</i>	<i>De Martes a Domingo: 10:00 - 14.00 17:00 - 19:30 Cerrado Lunes todo el día y Domingo por la tarde.</i>	<i>Primaria y Secundaria</i>
★ <i>Museo del Paso Azul</i>	<i>Temporalmente Cerrado</i>	





	<i>Horarios</i>	<i>Edades</i>
★ Museo del Paso Blanco	<i>De Martes a Domingo: 10:00 - 14:00 17:00 - 19:30 Cerrado Lunes todo el día y Domingo por la tarde.</i>	<i>Primaria y Secundaria</i>
★ Museo del Paso Encarnado	<i>Fines de semana, puentes y festivos: 11:00 - 14:00 17:30 - 20:30 Cerrado Lunes todo el día y Domingo por la tarde.</i>	<i>Primaria y Secundaria</i>
★ Museo del Paso Morado	<i>De martes a Domingo: 10:00 - 14:00 17:00 - 19:30 Cerrado Lunes todo el día y Domingo por la tarde.</i>	<i>Primaria y Secundaria</i>
★ Érase una vez ... Un castillo	<i>Consultar</i>	<i>Infantil y primer ciclo de primaria</i>
★ Pum, pum. ¿Quién es? Abre la muralla	<i>Consultar</i>	<i>Infantil y primer ciclo de primaria</i>
★ Un rey en Lorca	<i>Consultar</i>	<i>8 – 11 años</i>
★ Vive en la prehistoria	<i>Consultar</i>	<i>8 – 11 años</i>
★ Un castillo, tres culturas	<i>Consultar</i>	<i>12 – 16 años</i>
★ En busca del Pasado perdido	<i>Consultar</i>	<i>12 – 16 años</i>
★ Ruta medioambiental al cejo de los enamorados	<i>Consultar</i>	<i>10 – 16 años</i>
★ Tiempo de Pasión en Lorca	<i>Consultar</i>	<i>Todos los ciclos</i>
★ Artesanía	<i>Consultar</i>	<i>8 – 11 años</i>
★ La huella Sefardí	<i>Consultar</i>	<i>8 – 11 años</i>
★ Conjunto Monumental de Santo Domingo	<i>De 11-14 h. y de 17-19.30</i>	<i>Primaria y Secundaria</i>
★ Convento de San Francisco	<i>Monumento al aire libre</i>	<i>Primaria y Secundaria</i>
★ Parque Arqueológico Los Cipreses	<i>Concertar visita</i>	<i>Primaria y Secundaria</i>
★ Karts	<i>Concertar visita</i>	<i>A partir de 6 años</i>



15. MAR MENOR (San Javier, San Pedro del Pinatar, Los Alcázares y la Manga del Mar menor)

San Javier

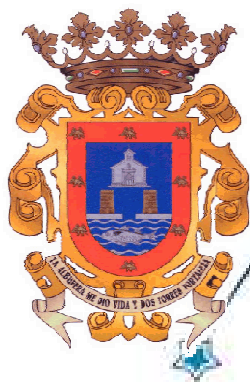

¿Cómo llegar?



Destinos	Distancia	Tiempo
Murcia – San Javier	45 Km.	40 minutos

¿Qué podemos visitar?



	Horarios	Edades
 Museo de San Javier	Martes a Sábado de 10:00 a 13:00 y de 18:00 a 20:00 Domingo de 10:00 a 13:00	Primaria y Secundaria



San Pedro del Pinatar

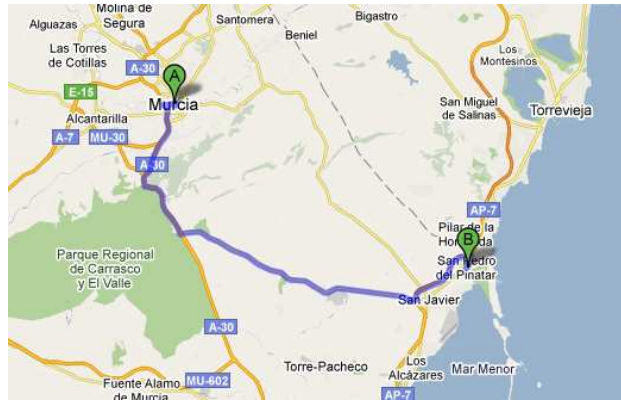

¿Cómo llegar?



Destinos	Distancia	Tiempo
Murcia – San Pedro del Pinatar	53 Km.	50 minutos

¿Qué podemos visitar?



	Horarios	Edades
Parque Regional “Salinas de San Pedro”	De martes a Domingo y Festivos de 10:00 a 14:00 y de 15:00 a 18:30 Lunes cerrado	Primaria y Secundaria
Molinos Salineros	Sólo visita exterior	Primaria y Secundaria
Museo del mar	Horario de Invierno De martes a viernes de 11 a 13 y de 16 a 18 h. Sábados de 11 a 13 h. Lunes cerrado Horario de Verano De martes a viernes de 11 a 13 y de 18 a 20 h Sábados de 11 a 13 h. Lunes cerrado	Primaria y Secundaria
Colección Museográfica de antiguos proyectos cinematográficos	Horario de Invierno De lunes a viernes de 10 a 13 y de 17 a 20 h. Horario de Verano De lunes a viernes de 10 a 13 y de 18 a 21 h	Primaria y Secundaria
Ruta guiada “Salinas de San Pedro del Pinatar”	De 10:00 a 14:00	Primaria y Secundaria



Los Alcázares



¿Cómo llegar?



Destinos	Distancia	Tiempo
Murcia – Los Alcázares	51 Km.	50 minutos

¿Qué podemos visitar?



	Horarios	Edades
Museo Aeronáutico Municipal	Abierto todos los días de 10:00 a 13:00h	Primaria y Secundaria



La Manga del Mar Menor



¿Cómo llegar?



Destinos	Distancia	Tiempo
Murcia – Los Manga del Mar Menor	72 Km.	60 minutos

¿Qué podemos visitar?



	Horarios	Edades
<ul style="list-style-type: none"> Centro de Documentación y Exposición de Cabo de Palos 	Concertar visita	Primaria y Secundaria
<ul style="list-style-type: none"> Recorridos guiados en barco 	Concertar visita	Primaria y Secundaria
<ul style="list-style-type: none"> Apnea 	Concertar visita	Primaria y Secundaria
<ul style="list-style-type: none"> Iniciación al buceo 	Concertar visita	Primaria y Secundaria
<ul style="list-style-type: none"> Faro de Cabo de Palos 	Monumento al aire libre	Primaria y Secundaria
<ul style="list-style-type: none"> Multiaventura 	De 10:00 a 13:00 o De 16:00 a 19:00 De abril a octubre	A partir de 8 años
<ul style="list-style-type: none"> Olimpiadas en la Naturaleza 	De 10:00 a 13:00 o De 16:00 a 19:00 De abril a octubre	A partir de 8 años
<ul style="list-style-type: none"> Ruta Guiada “Mar Menor” 	Concertar visita	A partir de 8 años



16. MAZARRON



¿Cómo llegar?



Destinos	Distancia	Tiempo
Murcia – Mazarrón	70 Km.	1 hora aprox.

¿Qué podemos visitar?



	Horarios	Edades
Factoría Romana de Salazones	Consultar	Primaria y Secundaria
Centro de Interpretación del Barco Fenicio	De martes a domingo de 10:00 a 13:00 y de 17:00 a 20:00	Primaria y Secundaria
Erosiones de Bolnuevo	Monumento al aire libre	Primaria y Secundaria





17. MORATALLA



¿Cómo llegar?



Destinos	Distancia	Tiempo
Murcia – Moratalla	84 Km.	1 hora

¿Qué podemos visitar?



	Horarios	Edades
★ Centro de Arte Rupestre	Concertar Cita	Primaria y Secundaria
★ Castillo	Concertar Cita	Primaria y Secundaria
★ Iglesia Nuestra Señora de la Asunción	Concertar Cita	Primaria y Secundaria
★ Iglesia del Antiguo Convento de San Francisco	Concertar Cita	Primaria y Secundaria
★ Camping “La Puerta”	De 08:00 a 24:00	Primaria y Secundaria

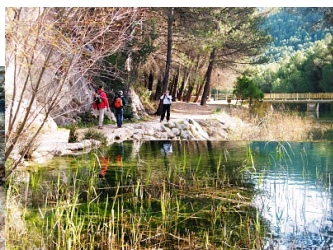



18. MULA



¿Cómo llegar?



Destinos	Distancia	Tiempo
Murcia – Mula	39 Km.	40 minutos

¿Qué podemos visitar?



	Horarios	Edades
<ul style="list-style-type: none"> Fortaleza de la Familia Fajardo. Castillo 	Sólo se visitan los alrededores	Primaria y Secundaria
<ul style="list-style-type: none"> Castillo de Alcalá 	Visita exterior	Primaria y Secundaria
<ul style="list-style-type: none"> Museo Arqueológico “El Cigarralejo” 	Martes a Domingo: 10:00 a 14:00 Lunes Cerrado	Primaria y Secundaria
<ul style="list-style-type: none"> Museo de Arte San Miguel 	Lunes a Domingo: 10:00 a 13:30	Primaria y Secundaria
<ul style="list-style-type: none"> Fundación Casa Pintada 	De martes a sábado: 11:00 a 14:00 y de 18:00 a 20:00. Domingos y festivos: 11:00 a 14:00 Lunes Cerrado.	Primaria y Secundaria





19. MURCIA



Ficha técnica





20. TORRE PACHECO



¿Cómo llegar?



Destinos	Distancia	Tiempo
Murcia – Torre Pacheco	44 Km.	45 minutos

¿Qué podemos visitar?



	Horarios	Edades
★ Yacimiento Paleontológico "Sima de las Palomas"	Concertar visita	Primaria y Secundaria
★ Ruta de los Molinos	Concertar visita	Primaria y Secundaria
★ Ruta Verde	Concertar visita	Primaria y Secundaria





21. YECLA



¿Cómo llegar?



Destinos	Distancia	Tiempo
Murcia – Yecla	105 Km.	1 hora y media

¿Qué podemos visitar?



	Horarios	Edades
★ <i>Basilica de la Purísima</i>	Lunes a Sábado: 8h y 19h Domingos y festivos: 10h, 11h, 12h y 19h	Primaria y Secundaria
★ <i>Santuario Virgen del Castillo</i>	9:00-13:00h - 16:00-18:00h	Primaria y Secundaria
★ <i>Parroquia Niño Jesús</i>	Lunes – Sábados: 19:00h Domingos y Festivos: 9h, 11:30h y 19h	Primaria y Secundaria
★ <i>Iglesia de la Asunción</i>	Sábados: 17:00 - 20:00h Domingos: 11:00 -13:00h.	Primaria y Secundaria
★ <i>Museo Arqueológico “Cayetana de Mergelina”</i>	Cerrado Temporalmente por reformas	
★ <i>Museo de réplicas de “El Greco”</i>	Lunes a Viernes de 9:30 a 13h y de 17:30 a 20:30h. Sábados: 11:00 -13:00h.	Primaria y Secundaria
★ <i>Museo Virgen del Castillo</i>	Fin de semana: 9:30-13:00h 16:00-18:00h	Primaria y Secundaria
★ <i>Museo de la Semana Santa</i>	Sábados: 17:00 - 20:00h Domingos: 11:00 -13:00h.	Primaria y Secundaria
★ <i>Museo Taurino</i>	Lunes, Martes, Jueves y Viernes: 19:00h - 21:00h Sábados: 12:00h - 14:00h	Primaria y Secundaria



Contacto

EXTRACOLE S.COOP.
Avenida del Palmeral de Zariche, N°4.4ºB. MURCIA

Tlf. 968 83 85 84

Fax: 968 83 85 87

Móvil: 671 68 42 18

e-mail: info@extracole.es

web: www.extracole.es

